

Как получить PDU за участие в мероприятии по Управлению Проектами

Баллы можно зачислить за обучение управлению проектами посредством специализированных курсов/тренингов, прослушиванию докладов/лекций, просмотра вебинаров и любом другом участии в мероприятиях по Управлению Проектами при котором вы получали знания/навыки.

Если обучение производится специализированной организацией аккредитованной PMI то баллы PDU зачисляются автоматически. В остальных случаях необходимо самостоятельно подавать заявку на получение баллов.

Как это сделать?

1. Вы должны быть зарегистрированы на сайте pmi.org
2. Зайдите по ссылке <https://ccrs.pmi.org/claim> и укажите свои логин и пароль от PMI аккаунта, если вас об этом просят
3. Вы попадете на страницу **Report PDUs**.

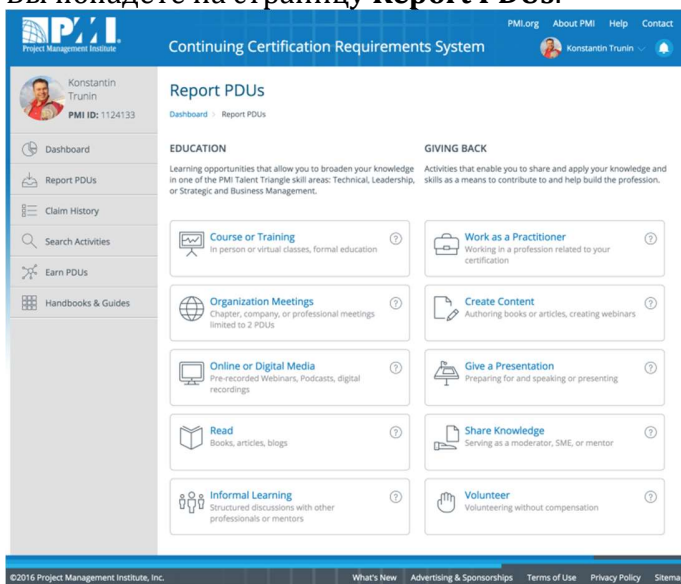

Выбирайте в колонке **EDUCATION** раздел **Course or Training**:

4. Вы окажетесь на странице **Course or Training**.

Course or Training

Dashboard > Report PDUs > Course or Training

Course or Training

Provider [Ⓞ]	<input type="text" value="Provider Name or ID"/>
Activity [Ⓞ]	<input type="text" value="Activity Name or Number"/>
Description [Ⓞ] (optional)	<input type="text" value="Description"/> 4000 characters left
Date Started	<input type="text" value="d MMM yyyy"/>
Date Completed	<input type="text" value="d MMM yyyy"/>
URL (optional)	<input type="text" value="URL"/>
Contact Person (optional)	<input type="text" value="Contact Person"/>
Contact Phone (optional)	<input type="text" value="Contact Phone"/>
Contact Email (optional)	<input type="text" value="Contact Email"/>

PDUs Claimed [Ⓞ]

PMP®	Technical [Ⓞ] 0.00	Leadership [Ⓞ] 0.00	Strategic [Ⓞ] 0.00	Total PDUs 0.00
------	--------------------------------	---------------------------------	--------------------------------	--------------------

By submitting this claim, I attest that the information I have provided is correct. I understand that any misrepresentation or incorrect information provided may result in disciplinary action, including suspension or revocation of my PMI certification and/or credential.

I agree this claim is accurate.

Заполняйте поля:

- Название организатора
- Название учебной программы/мероприятия – по управлению проектами.
- Описание учебной программы/мероприятия
- Дату начала мероприятия
- Дату окончания мероприятия
- URL мероприятия или организатора
- Имя контактного лица от организатора
- Телефон контактного лица от организатора
- Email контактного лица от организатора
- Количество прослушанных часов (баллов PDU), с разбиением на категории:
 - Техническое управление проектами
 - Лидерство
 - Стратегия и управление бизнесом

Схема ниже помогает точнее понять куда можно отнести то или иное обучение:

THE PMITALENT TRIANGLE™

Your Angle on Success

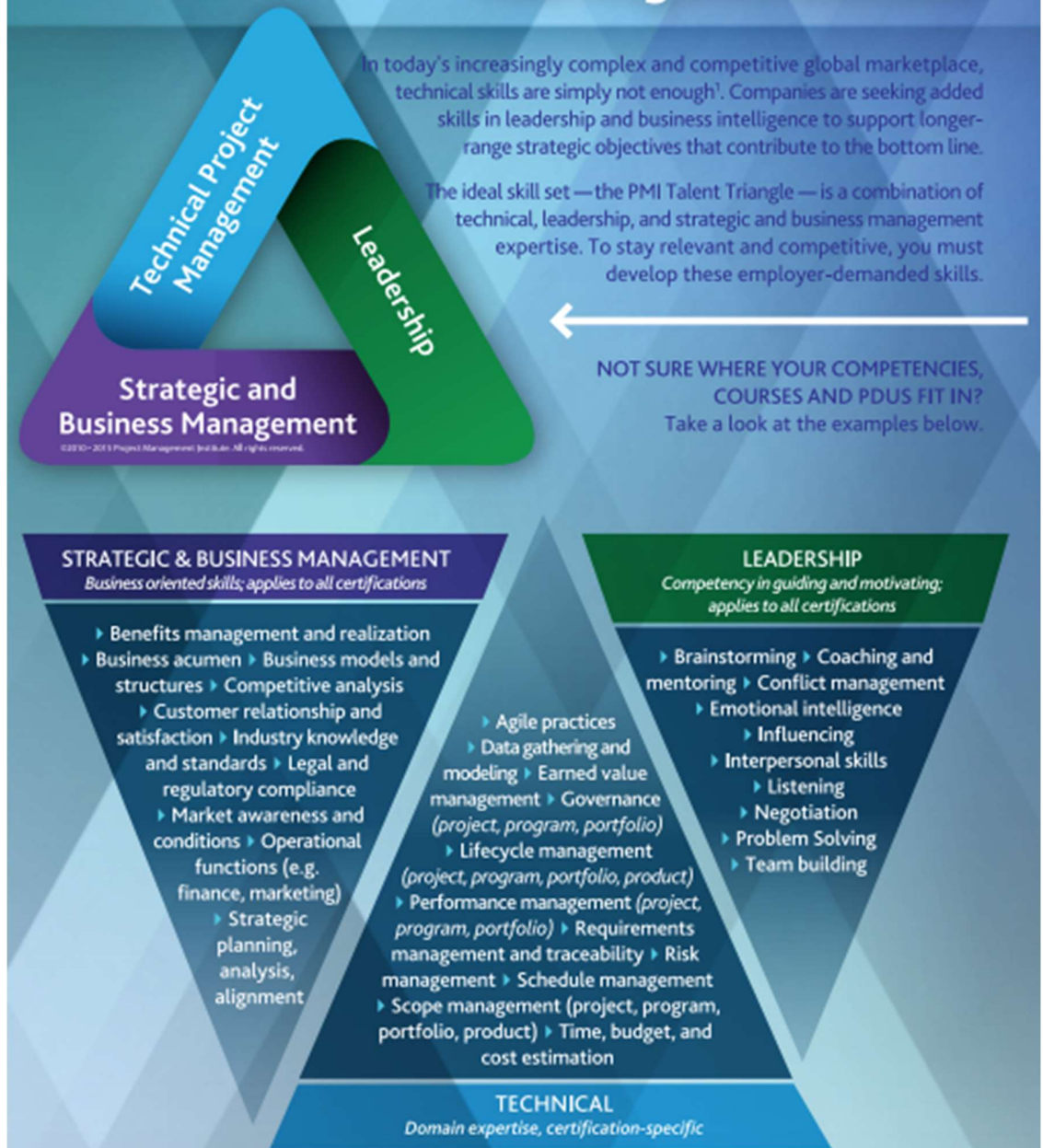

Если тематика лекции/доклада/мероприятия была и по иным темам, то необходимо рассчитать часть обучения которая касалась только данных тем и запрашивать PDU только на эту часть!

Необходимо быть готовым, в случае, если ваша заявка попадет на аудит, предоставить доказательства своего участия в данном мероприятии (например: сертификат участия, брошюра, материалы с мероприятия, письмо от организатора, свои записи с мероприятия, итп.)

5. Проверьте, и подтвердите что вы заполнили все поля корректно, и отправляйте заполненную форму – кнопка **Submit**.
6. Через некоторое время вам придет письмо, подтверждающее что вашу заявку утвердили и вам начислены PDU.